



**Nome Comercial:** BEQUIRAT®

**Registro no Ministério da Saúde:** 3.1606.0086.001-5

**Ingrediente Ativo:** Brodifacoum

**Nome Comum:** Brodifacoum (Brodifacoum)

**Nº CAS:** 56073-10-0

**Nome Químico:** 3-[3-(4'-bromobiphenyl-4-yl)-1,2,3,4-tetrahydro-1-naphthyl]-4-hydroxycoumarin

**Fórmula Bruta:** C<sub>31</sub>H<sub>23</sub>BrO<sub>3</sub>

**Fórmula Estrutural:**

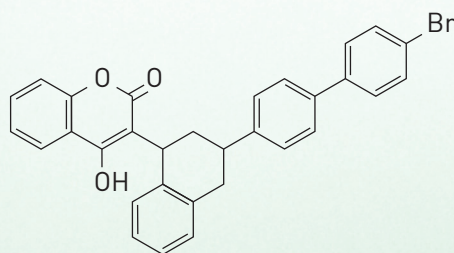

**Concentração de Ingrediente Ativo:** Brodifacoum 0,005% P/P

**Formulação:** Raticida com grãos integrais de girassol.

**Grupo Químico:** Cumarínico

**Classe:** Raticida

**Características Físicas:** Isca granulada (grãos integrais de girassol de coloração azul).

#### Modo de Ação:

BEQUIRAT® é um raticida de dose única que interfere no processo de coagulação sanguínea, provocando a morte dos ratos por hemorragias.

#### Recomendações de Uso:

BEQUIRAT® é um raticida formulado à base de Brodifacoum e sua combinação com grãos integrais selecionados torna-o um produto de alta palatabilidade e eficácia. Proporciona excelentes resultados em locais de difícil controle e ambientes externos, sendo indicado para ratos de telhado, ratazanas e camundongos.

#### Instruções de Uso:

BEQUIRAT® deve ser colocado nos locais por onde os roedores habitam e transitam, e por questões de segurança é recomendável colocá-lo em porta iscas, na quantidade de 1 a 3 sachês. O intervalo entre os pontos de iscagem deve se basear no nível de infestação, geralmente de 5 e 10 metros. Os pontos de iscagem devem ser inspecionados regularmente para verificação do consumo e remanejamento nos locais onde as iscas não forem consumidas.

# BEQUIRAT®

ALTA PALATABILIDADE E EFICÁCIA

## TELEFONES DE EMERGÊNCIA:

Comunique o caso e obtenha informações especializadas sobre o diagnóstico e tratamento através dos Telefones de Emergência.

## PARA INFORMAÇÕES MÉDICAS:

Disque-Intoxicações: 0800-722-6001 (Rede Nacional de Centros de Informações e Assistência Toxicológica RENACIAT ANVISA/MS)

**ASSISTÊNCIA TOXICOLÓGICA:** 0800-014 1149

## PRECAUÇÕES:

- **CONSERVE FORA DO ALCANCE DAS CRIANÇAS E DOS ANIMAIS DOMÉSTICOS.** • Não aplicar sobre alimentos e utensílios de cozinha, plantas e aquários. • Não fumar ou comer durante a aplicação. • Manter o produto na embalagem original. • Não reutilizar as embalagens vazias. • Em caso de intoxicação, procurar o Centro de Intoxicações ou Serviço de Saúde, levando a embalagem ou rótulo do produto. • Em caso de contato direto com o produto, lavar a parte atingida com água em abundância e sabão. • Em caso de contato com os olhos, lavar imediatamente com água corrente em abundância. • Se inalado em excesso, remover a pessoa para local ventilado. • Em caso de ingestão não provoque o vômito. • Durante o manuseio, usar luvas e evitar o contato com a pele, boca e olhos. • Não comer, beber nem fumar. • Depois de aplicar o produto e, no caso de contato com a pele, lavar com água e sabão em abundância. • Aplicar em locais inacessíveis para crianças e animais domésticos. • Não aplicar em tubulações de ar ou fontes de ventilação que possibilitem a liberação do rodenticida no ambiente. • As mulheres grávidas não podem manipular o rodenticida. • Conservar o local desratizado em perfeita condição de limpeza. • Usar luvas, máscara e proteção ocular. • Não transportar nem armazenar com alimentos nem medicamentos. • Produto tóxico para mamíferos, aves e peixes. • Não se deve contaminar os cursos de água. • Queimar ou enterrar os roedores mortos e eliminar os restos do produto de forma segura. • No caso de derramamento acidental, isolar a área. Usar equipamento de proteção individual, roupa adequada, luvas e botas impermeáveis, protetor ocular e respiratório, conter e recolher o derramamento. Colocar os resíduos em um recipiente para eliminação de acordo com as regulamentações locais. Limpar preferivelmente com um detergente, evitar o uso de solventes. • Manter a embalagem fechada. • Armazenar ao abrigo da luz, calor e umidade, em local ventilado e de acesso restrito, evitando a entrada de pessoas não autorizadas e crianças **Reentrada nas áreas tratadas:** não há restrições quanto à reentrada nos locais tratados. **Desativação do produto:** desativar o produto através de incineração em fornos destinados para este tipo de operação, equipados com câmaras de lavagem de gases efluentes e aprovados por órgão competente. **Restos de produto:** manter as eventuais sobras do produto e ou com validade vencida em suas embalagens originais adequadamente fechadas. **Embalagem usada:** o descarte deve ser realizado de acordo com a legislação local. Observe a Legislação Estadual e Municipal específicas. Consulte o Órgão Estadual ou Municipal de Meio Ambiente. Não queime nem enterre as embalagens vazias.



## Bequisa - A Company of Degesch Group

Av. Antônio Bernardo, 3950 - Pq. Industrial Imigrantes  
11349-380 - São Vicente - SP

Tel.: +55 13 3565-1212 Fax.: 0800-556535  
faleconosco@bequisa.com.br / www.bequisa.com.br